Bastelanleitung für Klapp-Weihnachtskarten



Das benötigt ihr:

Tonpapier
verschiedenes anderes Papier:
z.B. Transparentpapier, doppelseitig bedrucktes Papier
Schere
Gold- und Silberstift
Bleistift
Klebestift
Stifte
Nach Bedarf Sticker oder Glitzer

Gemeinsam könnt ihr aufklappbare/pop-up Weihnachtskarten gestalten!

1. Faltet ein Stück Tonpapier (A5) so, dass eine Karte entsteht.



2. Beschriftet oder bemalt die Vorderseite der Karte wie es Euch gefällt. Eurer Kreativität sind keine Grenzen gesetzt.



3. Für die Innenseite der Karte benötigt Ihr das grüne Papier. Experimentiert mit verschiedenen Tönen und Papiersorten. Aber Achtung; dickes Papier ist schwerer zu verarbeiten!



© StoryDOCKS GmbH, 2018

4. Schneidet Euch aus dem Papier verschieden große Rechtecke aus.

Hier wurde verwendet:

10 x12 cm (Breite x Länge)

7 x10 cm

5 x 8 cm

3 x7 cm

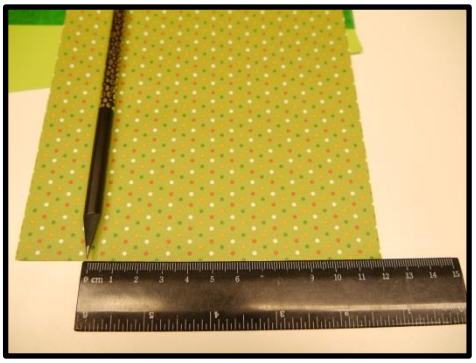

5. Die vorbereiteten Rechtecke müssen in Zieh-harmonika-Form gefaltet werden (entlang der Länge wird die Breite gefaltet).



6. Faltet die Ziehharmonika in der Mitte und verklebt sie dort.

Presst sie zusammen und wartet kurz bis der Leim getrocknet ist. Es entsteht ein kleiner Fächer.

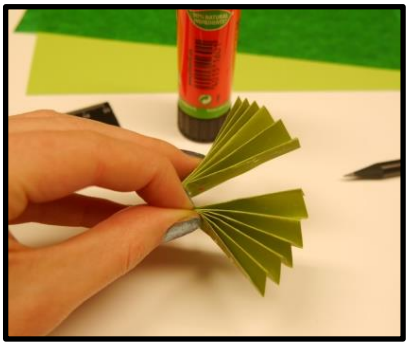

7. Öffnet die Karte und klebt die einzelnen, grünen Fächer in den Falz der Karte.

Lasst zwischen den Fächern ein wenig Abstand.

Um die Ziehharmonika-fächer festzudrücken, schließt einfach die Karte und presst sie zusammen.

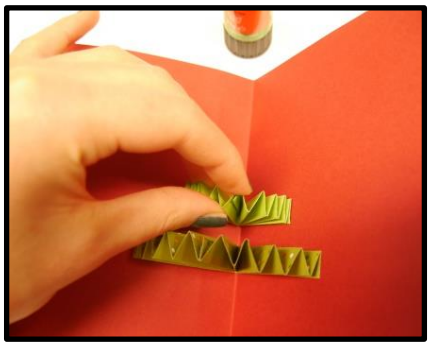

© StoryDOCKS GmbH, 2018

8. Für einen vollständigen Baum benötigt man noch einen Stamm. Nimm dazu ein kleines Stück braunes Papier (hier: 3 cm), falte es in der Mitte und an den beiden Außenkanten nach innen.

Leime die beiden schmaleren Außenkanten ein und klebe sie in die Karte unterhalb des letzten Fächers.



Wie und ob du die Karteninnenseite weiter gestaltest ist dir überlassen!

Ganz viel Spaß beim Nachbaste und Verschenken!

…oder selbest behalten…? ;)



© StoryDOCKS GmbH, 2018