Für Schule, Kindergarten und Kinderfeste

Die Olchis

Krötige Ideen und Tipps zum Mitmachen



Oetinger



Über Erhard Dietl

Der Erfinder der Olchis wurde in Regensburg geboren, studierte an der Kunstakademie München und ist Autor, Illustrator und Musiker. Für seine Werke erhielt er zahlreiche Preise, darunter den Kinderbuchpreis des Landes Nordrhein-Westfalen, den Österreichischen Kinder- und Jugendbuchpreis und eine Auszeichnung der Stiftung Buchkunst. Mit seinen Geschichten von den Olchis hat er Kinderkult geschaffen.

Inhaltsverzeichnis

Thema: „Essen“ . . . . . ab Seite 4
Thema: „Recycling“ . . . . . ab Seite 8
Thema: „Sprache“ . . . . . ab Seite 12
Thema: „Familie“ . . . . . ab Seite 14
Thema: „Reisen“ . . . . . ab Seite 18
Thema: „Musik“ . . . . . ab Seite 20
Thema: „Sinne“ . . . . . ab Seite 22
Thema: „Detektive“ . . . . . ab Seite 24
Thema: „Haustiere“ . . . . . ab Seite 26
Mehr von den Olchis . . . . . ab Seite 28

Alle Illustrationen von Erhard Dietl
Fotografien von Alexandra Hanneforth (bis auf S. 30)



Die Olchis sind los!

Ob Tierschutz, See-Olchi-Garn oder scheppernde Musikdarbietung: Die Olchis sind immer ganz vorne mit dabei. Ihre Abenteuer gibt es als Bilder- und Kinderbücher, als Hörspiele, Apps und Theaterstücke. Und alle kleinen Fans, die nie genug von den Olchis bekommen, freuen sich außerdem über eine breite Palette an muffelfurzcoolen Produkten.



Alle Produkte finden Sie auf: www.olchis.de

Lecker Olchi-Schmaus

Die Olchis haben einen ganz besonderen Speiseplan. Darauf steht nur, was so richtig schön alt und gammelig ist: Alte Schuhsohlen futtern die Olchis weg wie ein Wiener Schnitzel. Rostige Nägel schmecken jawohl besser als jedes Gummibärchen. Und Schnürsenkel sind überhaupt die allerbesten Spaghetti.
Fast genauso lecker sind die folgenden Rezept-Ideen. Probieren Sie es aus!









Olchi-Brötchen

Zutaten:
½ Brötchen
3 kleine Gewürzgurken
1 frische Minigurke
etwas Frischkäse
grüne Lebensmittelfarbe
2 Pfefferkörner
1 Scheibe Käse
1 Schnittlauchhalm (oder Petersilienstängel)

So geht's:
In die Brötchenhälfte seitlich drei Löcher bohren und die Gewürzgurken hineinstecken (evtl. vorher etwas kürzen).
Den Frischkäse mit der Lebensmittelfarbe einfärben und das Brötchen damit bestreichen. Von der Minigurke schräg ein Stück abschneiden und als Nase auf das Brötchen legen.
Aus der Käsescheibe zwei runde Augen schneiden und die Pfefferkörner als Pupille nutzen.
Zum Schluss noch mit dem Schnittlauch einen Mund formen.

Olchi-Omas Matschbilder

Zutaten:
Schokocreme
Esspapier (eckig)

So geht's:
Den Finger in die Schokocreme stippen und schöne Matschkleckse auf das Esspapier malen. Im Kühlschrank trocknen lassen.

Olchi-Brühe

Zutaten:
Apfelsaft
Mineralwasser
Waldmeistersirup

So geht's:
Das Glas halb mit Apfelsaft füllen. Zwei Löffel Waldmeistersirup hinein geben und mit Mineralwasser auffüllen. Aus grünem Papier einen Olchikopf ausschneiden, Gesicht aufmalen und mit Klebefilm an einem Strohhalm befestigen.

Schimmel-Muffins

Zutaten:
Für den Teig:
100 g Zucker
2 EL Grieß
2 Eier
1 Pk Vanillepuddingpulver
600 g Magerquark
5 TL Öl

Für die Streusel:
75 g Zucker
75 g Butter
100 g Mehl
grüne und blaue Lebensmittelfarbe

So geht's:
Quark, Eier und Öl vermischen, dann Zucker, Puddingpulver und Grieß dazugeben und alles gut verrühren. Den Teig auf ca. 12 Muffin-Förmchen verteilen.
Die Butter mit Zucker und Mehl zu Streuseln verarbeiten. 1/3 des Teiges mit grüner, 1/3 mit blauer Lebensmittelfarbe einfärben.
Nun die drei Streuselsorten auf die Förmchen verteilen.
Bei 180° C ca. 30 Minuten backen.

Tipp

Mehr Rezepte und Tipps finden Sie im oberolchigen Partybuch und auf www.vgo-schule.de.

Olchi-Mamas Kochbuch

Schmuddeltopf mit Soße, Fischgrätpampe, modrige Drahtsuppe, muffiger Erdkrümelkuchen, pappiger Packpapier-Salat, … Ihre Kinder haben noch mehr Ideen für wahrhaft olchige Speisen? Dann mal los: Fertigen Sie mit Ihrer Gruppe Olchi-Mamas Kochbuch an, und erfinden Sie olchige Gerichte mit muffelfurzigen Zutaten. Jedes Kind steuert ein Rezept bei, das in einem Gemeinschaftsbuch gesammelt wird.



Spiel: „Ich koche einen Olchi-Eintopf und ...“

„Eintopf!“, sagt Olchi-Mama. Wie wär's damit: verkohlte Schuhsohlen, fein zerstoßen, dazu ein paar Knochen vom Huhn, Gräten vom Fisch, Rinde vom Baum, dazu weiße Zahnpasta und in die Brühe eine Prise Feinwaschmittel, …“
(aus: Die Olchis räumen auf)

Spielen Sie eine Variante des Spiels „Kofferpacken“. Beginnen Sie mit dem Satz: „Ich koche einen Olchi-Eintopf und gebe xxx hinein.“ Die Kinder wiederholen nun reihum diesen Satz und fügen jeweils eine weitere Zutat hinzu.
Die Zutatenliste wird also immer länger.
Wer eine der Zutaten vergisst, scheidet aus, bis zum Schluss der Eintopfprofi übrig bleibt.



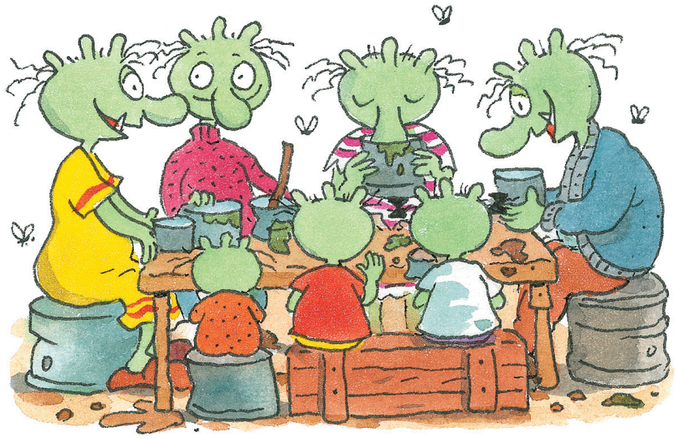

Olchige Platzsets und Serviettenringe

Zu einem Olchi-Mahl gehört auch die passende Tischdekoration. Lassen Sie die Kinder olchige Bilder auf DIN A3-Papier malen oder kleben. Anschließend laminieren Sie diese, damit sie nach dem Essen abgewischt werden können. Für Serviettenringe benötigen Sie lediglich Toilettenpapierrollen, Tonkartonreste und Klebstoff. Schneiden Sie die Toilettenpapierrollen in je drei Ringe. Diese bekleben die Kinder nun mit olchigen Motiven (z.B. Knochen, Fischgräte, Schuh, Fahrradölflasche), die sie aus Tonkarton ausschneiden.





Willkommen auf Schmuddelfings krötiger Müllhalde!

Die Olchis leben in Schmuddelfing – genau zwischen Autobahn und Müllgrube. Im Müll finden sie die tollsten Dinge. Alles, was die Menschen wegwerfen, ist für die Olchis richtig wertvoll. Mit alten Autoreifen zum Beispiel veranstalten die Olchi-Kinder ein super Wettwerfen. Olchi-Papa liebt sein Müllbad in der rostigen alten Wanne. Und Olchi-Mama macht aus alten Zahnpasta-Tuben und ganz viel Schmuddelbrühe ihren herrlich sumpfigen Knocheneintopf.

Abfall trennen mit den Olchis

Besprechen Sie mit Ihrer Gruppe den Unterschied zwischen Wertstoffen und Restmüll. Die Wertstoffe können recycelt werden, der Restabfall ist Olchi-Müll.
Beschildern Sie Ihre Mülltonnen mit selbst erstellten Müllcollagen (ausgeschnitten aus Werbeprospekten) und kleben Sie einen Olchi auf den Restmüllbehälter.



Wie Sie aus dem beliebten „Flaschendrehen“ ein Mülltrennspiel gestalten können, erfahren Sie auf www.vgo-schule.de

Kleine Müllfresser

„Und Olchis fressen Müll, meine Herren“, sagt der Bürgermeister. „Sie werden unsere Stadt säubern!“
(aus: Die Olchis räumen auf)

Veranstalten Sie eine Müllsammelaktion rund um die Schule oder den Kindergarten. Gesammelt wird in Papiertüten, die mit dem Olchi-Kopf beklebt wurden. Wenn Sie den Olchi-Mund ausschneiden, kann der gesammelte Müll direkt durch den Olchi „gefressen“ werden.
(Vorlage zum Download auf www.vgo-schule.de)



Schmuddelbrühe reinigen

Zeigen Sie Ihren Kindern in einem kleinen Versuch, wie in der Natur aus Schmuddelbrühe wieder gereinigtes Wasser wird.
Stellen Sie gemeinsam eine schmuddelige Brühe her (Wasser mit Tannennadeln, Blättern, Pfeffer oder Staub, Kaffeepulver, kleine Stückchen Toilettenpapier o.ä.). Füllen Sie nun je einen Tontopf mit Erde, mit Sand und mit Kies. Drücken Sie die Füllungen fest, und stapeln Sie die Töpfe übereinander. So werden sie auf einen Auffangbehälter gestellt. Nun wird die Schmuddelbrühe vorsichtig in den obersten Tontopf gegossen. Hat sich das Wasser schließlich im Auffanggefäß gesammelt, wird es noch einmal durch eine Filtertüte gegossen.



Tipp

Auf www.vgo-schule.de finden Sie darüber hinaus eine Anleitung, wie man mit Hilfe von Eierpappen und Zeitungen Papier schöpfen kann.



Basteln mit Müll

Dosen-Utensilio

Wenn es ans Aufräumen geht, wird bei den Olchi-Kindern lautstark geschimpft und geflucht: *„Käsewurm und Krötenfurz, glibberige Giftkübel!“*
(aus: Die Olchis und der blaue Nachbar)

Zum Glück lässt sich aus alten Dosen ein einfaches Utensilio herstellen, mit dem Ordnung halten plötzlich doch noch krötig wird.

Modisch in Müll

„Tante Olga sieht wie immer sehr schick aus. Sie trägt sieben Halsketten übereinander. Daran hängen Glasscherben und kleine Knöchelchen, rostige Messer, Gabeln und eine Nagelfeile. Ihr langes Kleid hat sie mit bunten Plastiktüten verziert.“
(aus: Die Olchis und der schwarze Pirat)

Veranstalten Sie mit Ihrer Gruppe eine Müllsack-Modenschau. Legen Sie dafür die Müllsäcke mit der Öffnung nach unten und schneiden Sie Öffnungen für Kopf und Arme hinein. Nun kann der Müllsack mit alten Plastiktüten und aufgeklebtem Müll verschönert werden.
Aus Plastikbesteck, Strohhalmstückchen, Kronkorken, Pappresten usw. können die Kinder passende Halsketten kreieren.







Scharfe Dosenkanten bitte abfeilen.

Aus Müll macht Kunst!

„Den halben Tag lang sägen, raspeln und hämmern die Olchis, dass es eine Freude ist. (…) Und sie haben die tollsten Ideen: Sie bauen ein herrliches Rostdosen-Mobile, einen lustigen Schrott-Schepperer und einen praktischen Dreck-Schleuderer. (…) Aber Olchi-Oma bastelt das Allerschönste. Sie hat einen wackeligen Bilderrahmen gefunden, da hinein klebt sie eine löchrige Schuhsohle.“
(aus: Die Olchis feiern Weihnachten)

Werden Sie mit Ihren Kindern selbst kreativ und basteln Sie Dosen-Mobiles, Schrott-Schepperer und eigene Müllkunst.



Tipp

Wie Sie mit Müll außerdem eine tolle Olympiade veranstalten können, erfahren Sie online auf www.vgo-schule.de.

Beim Grätenfurz! Fluchen wie die Olchis

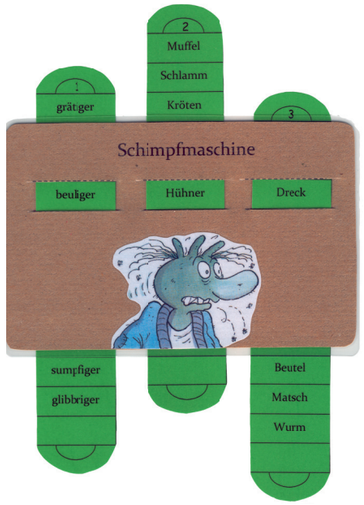

Olchige Schimpfmaschine

Rostiger Mistkübel, fauliger Fliegenschleim, lausiger Wanzenfurz – Die Olchis können prächtig fluchen. Mit dieser Schimpfmaschine können die Kinder das auch. Die lustigen Flüche lassen kleine Streitigkeiten schnell vergessen. Einfach die Vorlagen rechts kopieren und ausschneiden, ein passendes Kartonstück nehmen, die Sichtfenster vorsichtig einritzen und die Wortstreifen durch die Schlitze schieben.

Fluchduell

Bei diesem Spiel treten zwei Gruppen zum olchigen Fluchduell an. Die Kinder stellen sich in zwei Reihen gegenüber auf. Auf ein Startsignal erfinden die jeweils ersten Spieler der Reihe um die Wette einen Olchi-Fluch, bestehend aus einem Adjektiv und einem Nomen (z.B. windiger Muffelfurz). Der Sieger stellt sich an das Ende seiner Schlange, sodass ein neues Duellpaar vorne steht. Siegermannschaft ist die, die zuerst den ersten Spieler wieder vorne stehen hat.

Fluchlauf

Kopieren Sie die Fluchkarten, sodass jedes Kind einen Fluch in die Hand bekommt. Nun heißt es: genau aufpassen. Die Kinder dürfen durch die Turnhalle flitzen, sobald ihr Fluch gerufen wird. Ertönt ein neuer Fluch, setzen sie sich einfach auf den Boden und warten, bis sie wieder ihren Fluch hören. Bei diesem rasanten Laufspiel gibt es also einen ständigen Wechsel zwischen Laufen und Sitzen. Nach mehreren Durchgängen können auch mehrere Flüche gleichzeitig gerufen werden.

Muffelfurz



Schlammlappen



Hühnerpups



Schleimeschlamm



Kopiervorlage „Olchige Schimpfmaschine“

1	2	3
grätiger	Muffel	Furz
stinkiger	Schlamm	Lappen
matschiger	Kröten	Dreck
beuliger	Kakerlaken	Pups
schleimiger	Fliegen	Schiss
müffelnder	Hühner	Schleim
käsiger	Stinker	Schwanz
grätziger	Stiefel	Knödel
fauliger	Grütz	Beutel
sumpfiger	Spinnen	Matsch
glibbriger	Käse	Wurm

Familienbande - gemeinsam stark

Die Olchis halten fest zusammen, und gerät einer in Gefahr, sind die anderen sofort zur Stelle. Möchten Sie hierzu ein kleines Spiel spielen? Wählen Sie sieben Kinder als Olchi-Familie. Ein Familienmitglied stellt sich in die Mitte, die anderen fassen sich an den Händen und bilden einen Kreis um dieses Kind. Alle anderen Spieler versuchen nun, den Olchi im Kreis mit weichen Bällen abzuwerfen. Die Mitglieder der Olchi-Familie verhindern, dass es getroffen wird, indem sie Lücken schließen oder sich vor ihren Schützling stellen. Wurde das Kind getroffen, werden die Rollen neu verteilt.

Wer bin ich?

Bei diesem Spiel zieht ein Kind heimlich eine der Figurenkarten. Es erzählt nun etwas über diesen Olchi, ohne dabei den Namen zu nennen (Charakter, Eigenschaften, Alter, Kleidung, Vorlieben, …). Wer den Olchi errät, zieht eine neue Figurenkarte.
Anmerkung: Die Figuren können ruhig mehrfach gezogen werden. Die Kinder müssen dann andere Beschreibungen finden.
(Vorlage auf www.vgo-schule.de zum Download)

Stammbaum gestalten

Lassen Sie die Kinder einen Stammbaum ihrer Familie malen oder kleben. Mit der Vorlage rechts können sie eine Parallele zur Olchi-Familie ziehen.



Die Olchi-Familie















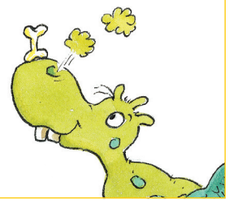

Olchige Familienrallye

Verteilen Sie die Figurenkarten (Download auf www.vgo-schule.de) auf dem Schulhof. Die Kinder bekommen eine Laufkarte. Bei jedem Mitglied der Olchi-Familie wartet eine kleine Aufgabe auf sie.

1. Bemale einen Kiesel als schönen Schnullerstein für Olchi-Baby.
2. Hilf Olchi-Mama bei der Schnürsenkelsuppe. Zerschneide eine Lakritz- oder Weingummischnur in kleine Stückchen.
3. Olchi-Papa baut: Schlage einen der Nägel mit dem Hammer in den Klotz.
4. Singe für Olchi-Oma ein Gefurztagslied.
5. Denke dir wie Olchi-Opa ein kleines Gedicht aus.
6. Male wie das eine Olchi-Kind ein olchiges Bild. Stemme wie das andere Olchi-Kind ein Gewicht (z.B. dicker Ast, Spielzeugkiste o.ä.), ohne zu wackeln.



Hinweis: Die Olchi-Figuren-Karten können Sie auf www.vgo-schule.de kostenfrei herunterladen.

Feuerstuhl-Stemmen

„Wir müssen alle zusammen helfen“, erklärt Olchi-Mama. „Fasst mit an!“
(aus: Die stärksten Olchis der Welt)

Wenn alle mit anfassen, können auch die Kinder Ihrer Gruppe viel stemmen. Bestimmen Sie ein Kind als Feuerstuhl. Es wird in eine Decke gewickelt und legt sich schlafen. Nun versuchen alle anderen Kinder gemeinsam, den schlafenden Feuerstuhl hochzuheben und ein Stückchen zu tragen.



Familienkommoden

Aus Streichholzschachteln stellen die Kinder kleine Kommoden her, die für jedes Familienmitglied eine Schublade haben. Für die Kommodenknöpfe eignen sich z.B. Musterklammern. In jede Schublade legen die Kinder ein Bild (selbst gemalt oder Foto) und einen kleinen Gegenstand des jeweiligen Familienmitglieds. Dies kann eine Haarsträhne sein oder ein Knopf eines alten Kleidungsstückes usw. Überlegen Sie gemeinsam mit den Kindern, welche Gegenstände den einzelnen Mitgliedern der Olchi-Familie eine Freude bereiten könnten.



Flutschis Familienmüffelspiel

Bei diesem Familienspiel braucht man ein getragenes Shirt von allen Familienmitgliedern. Nun werden einem Spieler die Augen verbunden. Er soll erschnüffeln, wem welches Shirt gehört. Für jedes richtig erratene Shirt gibt es eine Weingummi-Fledermaus.





Die Welt ruft nach den Olchis.

Olchi Reisepass

Die Olchis reisen gern. Mal auf ihrem Drachen Feuerstuhl, mal mit dem Flugzeug in ferne Länder. In einem olchigen Reisepass können Sie all die Reiseziele festhalten. Für den Reisepass falten Sie mehrere DIN A5 Blätter in der Mitte. Ein farbiger Tonpapierbogen wird der Umschlag. Nun werden die Seiten geheftet. Dann können die Kinder das Deckblatt und die einzelnen Seiten gestalten. Dazu können sie Bilder aus den Büchern verwenden, selber malen, Informationen über die Reiseländer sammeln oder Abbildungen aus Reiseprospekten einkleben.



Die Olchis auf Geburtstagsreise

Bei Olchi-Opas Geburtstagsreise machen die Olchis einen Ausflug quer durch Europa. Kopieren Sie eine Europakarte und kleben Sie diese auf ein Stück Styropor oder Kork. Während der Lektüre können die Kinder nun kleine Länderfähnchen (Partyspieße) in die entsprechenden Reiseländer piksen. Wo liegt wohl Schmuddelfing und wo liegen die blauen Berge?



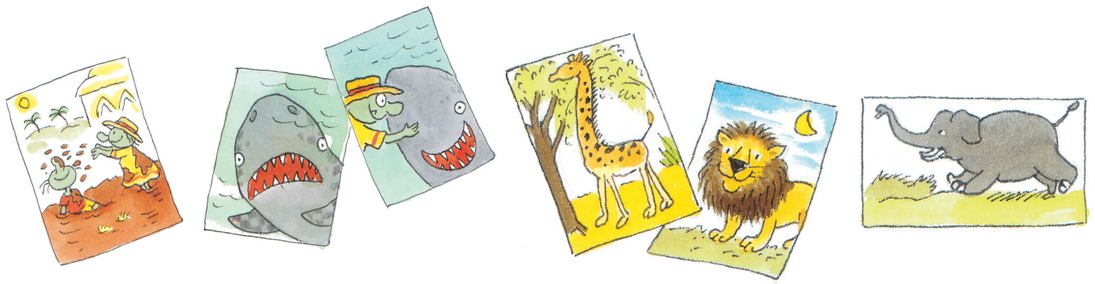

Hallö, wö sind wir denn hier? – Reden wie der blaue Olchi

„Was will er?“, fragt das eine Olchi-Kind. „Der redet so komisch.“ „Er will fort“, sagt das andere Olchi-Kind. „Er sagt ö statt o. Er ist nicht von hier.“
(aus: Die Olchis und der blaue Nachbar)

Auf Reisen lernt man meist auch andere Sprachen kennen. Versuchen Sie in Ihrer Gruppe döch mal ein Weilchen mit dem blauen Ölchi-Akzent zu sprechen. Das ist gar nicht sö einfach. Vielleicht erfinden die Kinder auch andere „Akzente“.



Muffelpost für Oma

Nicht immer verreist die ganze Olchi-Familie. Nach Afrika zu den Berggorillas fliegen die Olchi-Kinder mit Olchi-Opa. In Ägypten sind sie mit Olchi-Papa unterwegs und in Arabien erleben sie ein Abenteuer mit Olchi-Mama. Aber sicher würde sich der Rest der Olchi-Familie über Urlaubspost freuen. Verteilen Sie Blanko-Postkarten (oder DIN A6 Karteikarten), die die Kinder entsprechend der aktuellen Olchi-Lektüre bemalen und mit einem Gruß an die Olchi-Familie versehen. Mit kleineren Kindern kann man die Postkartentexte auch gemeinsam formulieren. Zum Schluss wird mit einer Zackenschere eine Briefmarke ausgeschnitten und bemalt.
Ein Schreibanlass für die Schule sind Briefe, in denen die reisenden Olchis von ihren Erlebnissen in Afrika, Ägypten, etc. ausführlicher berichten können.

Tipp für olchiges Briefpapier: Mit grüner Farbe Fingerabdruck stempeln und mit einem Stift in lustige Olchi-Köpfe verwandeln.



Einmal Hörhörner spitzen, bitte!



Die krötigsten Krachmacher

„Olchi-Oma und Olchi-Opa knallen Topfdeckel aneinander, Olchi-Mama bläst in eine alte Gießkanne, die Olchi-Kinder schrubben auf einem Waschbrett herum und Olchi-Papa schlägt mit dem Löffel auf eine leere Flasche." (aus: Die Olchis und der blaue Nachbar)

Probieren Sie die olchigen Krachmacherinstrumente doch auch einmal aus. Lassen Sie die Kinder entdecken, dass unterschiedliche Flaschen verschiedene Töne erzeugen, Topfdeckel laut und leise gescheppert werden können und die Gießkanne bei unterschiedlicher Wasserfüllung ganz verschieden klingt. Auch aus einer Einweg-Grillschale und einer Plastikgabel lässt sich blitzschnell ein oberolchiges Instrument zaubern.





Zupfkiste
Gummibänder über einen Karton spannen.

Kronkorkenrassel
Kronkorken mit einem Dosenpiker durchbohren und auf ein Stück Draht fädeln.

Schlagzeug
Eine größere Dose mit der Öffnung nach unten stellen und schön bekleben.
Als Schläger dicke Holzperlen auf Buntstifte stecken.

Strohhalmpanflöte
Dicke Strohhalme mit Klebeband aneinander kleben und an einem Ende so abschneiden, dass sie immer kürzer werden.

Nagelharfe
Unterschiedlich lange Nägel mit Bindfäden an einen Drahtbügel knoten.



Olchi-Lied-Tanz

Je zwei Kinder stehen sich gegenüber.

1. Zeile (Fliegenschiss und Olchi-Furz)
   → Miteinander Seitschritt ran in dieselbe Richtung
   In der 2. Strophe zurück in die andere Richtung gehen,
   3. Strophe wie 1. Strophe.
2. Zeile (Das Leben ist doch viel zu kurz)
   → In die Hände und dann mit beiden Händen zum Partner klatschen
3. Zeile (Wir lieben Schlick und Schlamm und Schleim)
   → Auf der Stelle im Kreis hüpfen
4. Zeile (Das Leben kann nicht schöner sein)
   → Die Arme nach oben strecken und ausbreiten

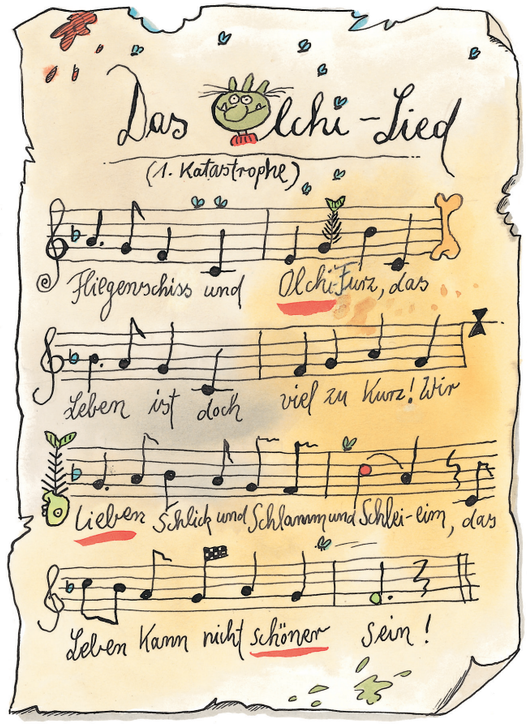

Tipp

Mehr Krachmacher finden Sie online auf www.vgo-schule.de
Weitere olchige Musik hören Sie auf der CD „Die krötigsten Olchi-Lieder".



Uns steht der Sinn nach Olchis!

Ob hustende Ameisen, rülpsende Regenwürmer oder pupsende kleine Mäuse: Mit ihren drei Hörhörner nehmen die Olchis alles ganz genau wahr. Auch ihr Geruchssinn ist besonders ausgeprägt: Die Olchis freuen sich, wenn ihnen der Duft von Verschimmeltem und Fauligem um die Nase weht. Kein Wunder, dass sie sich am liebsten Gammeliges und Bitteres auf der Zunge zergehen lassen.

Klanggeschichte

Verklanglichen Sie einen kurzen Olchi-Text. Lesen Sie hierzu den Anfang des Titels „Die stärksten Olchis der Welt“ und machen Sie bei folgenden Sätzen die zugehörigen Geräusche.

1) In der Nacht hat es geregnet – Mit den Fingernägeln auf die Tischplatte tippeln.
2) Jetzt ist es auf der Müllkippe schön matschig – Handflächen aufeinander reiben.
3) Kröten quaken auf den Kisten – Fröhlich losquaken.
4) Ratten kuscheln unter den Matratzen – Mit den Händen in den Haaren wuscheln.
5) Er hält seinen Mittagsschlaf – Kräftig schnarchen.
6) Olchi-Mama rührt in einem Topf – Mit einem Stift über den Tisch kreisen.
7) Papa bastelt einen Staubwerfer – Hände ineinander legen und pumpen.
8) Olchi-Oma und Olchi-Opa schieben das Olchi-Baby in einem Kinderwagen spazieren – Den Stift über den Tisch rollen (auch noch während des Liedes).
9) Die Mäuse üben Seiltanzen auf einer Schnur – Die Fingerspitzen aneinander reiben.
10) Die Frösche müssen in die Dosen hüpfen – Mit der Faust auf den Tisch hauen.
11) Die Spinnen sollen auf einem Bein stehen, aber dazu haben sie keine Lust – Mit den Fingerspitzen über den Tisch gehen.

Riechspiel: Lecker, Stinkerkäse!

Pfui, wie riecht es denn hier? Ganz wunderbar, finden die Olchis. Denn bei den Olchis kann es gar nicht genug müffeln.
Bei diesem olchigen Riechspiel benötigen Sie kleine Becher (am besten mit Deckel), in die Sie am Geruch gut zu unterscheidende Lebensmittel geben (z.B. Kaffee, Pfefferminz, Apfel, Zitrone, Banane, Fenchel, …). Jeweils zwei Becher müssen gleich bestückt werden. In einen einzelnen zusätzlichen Becher kommt ein Stückchen Stinkerkäse. Jedes Kind bekommt einen Becher.
Nun laufen die Kinder zur Musik im Raum herum und versuchen, ihren „Geruchspartner“ zu finden. Dabei tauschen sie jedes Mal, wenn sie einem anderen Kind begegnen, ihre Dosen. Wer seinen Partner gefunden hat, ist sicher und stellt sich an den Rand. Das ist wichtig, denn auch der Stinkerkäse ist unterwegs. Wer den zum Schluss hat, ist zwar ein prima Olchi, hat aber verloren.

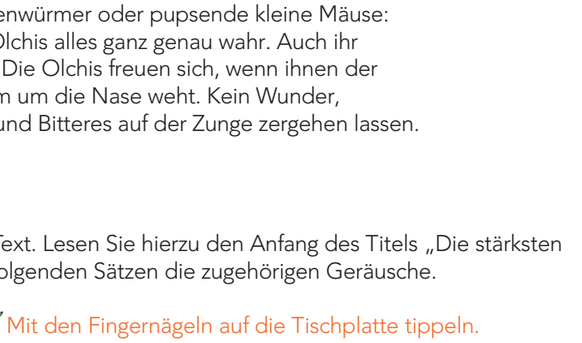

Olchige Ess-Mutprobe

Igitt: gesundes Essen! Für die Olchis gibt es kaum etwas Schlimmeres. Trotzdem wagen die Olchi-Kinder eine wahre Mutprobe: Sie probieren doch tatsächlich ein paar frische Pfirsiche!
Beweisen Ihre Kinder auch Mut? Dann verbinden Sie einem Kind die Augen, halten ihm ein Stück Zwiebel unter die Nase und lassen es gleichzeitig ein Stück Apfel essen. Sie können die Kinder auch mit anderen stark riechenden Lebensmitteln in die Irre führen. (z.B. Stinkerkäse – Wurst, Minisalami – Gummibärchen, Leberwurst – Brot mit Butter)



Olchige Tast-Mutprobe

Und jetzt wartet noch eine weitere olchige Mutprobe auf die Kinder: Legen Sie mehrere vermeintlich ekelige Dinge unter ein Tuch (z.B. Glibbertiere, Watte, ein Stück Fell, Haarbürste, Styropor, Handfeger, …).
Es sollte auch ein Stück Seife dabei sein, denn dieses sollen die Kinder durch Tasten finden. Bei der Mutprobe ist wichtig, dass die Kinder nicht wissen, was unter dem Tuch ist.



Die Olchi-Detektive



Mister Paddock ist der berühmte Olchi-Detektiv. Sein Büro liegt in der Kanalisation von London. Mit olchigem Spürsinn löst Paddock jeden noch so kniffeligen Fall. Dabei helfen ihm Erfindungen, die sein Freund Professor Brausewein ihm liefert, zum Beispiel den krötigen Regenschirm mit Flugfunktion, der sogar Niespulver versprühen kann. So legt Paddock jedem Halunken das Handwerk. Nur einer geht ihm immer wieder durch die Lappen: Firebomb Jack.



Dumpy ist Paddocks treuer Gehilfe. Er ist manchmal ein bisschen schusselig, aber dafür auch für jeden Spaß zu haben. Wenn es gerade einmal nicht auf Verbrecherjagd geht, lümmelt Dumpy am liebsten auf der Couch im Detektivbüro herum und trinkt olchigen Fischgräten-Tee.

Fingerabdrücke sichern

Firebomb Jack ist schlau und versucht, seine Spuren vollständig zu verwischen. Aber jeder ist mal unvorsichtig …
Finde seine Fingerabdrücke – sie sind ein eindeutiges Beweismittel!
Suche den Tatort mit einer Lupe gründlich ab!
Wenn du eine verdächtige Stelle entdeckst, streue Fingerabdruckpulver darauf.

So werden die Spuren sichtbar.
Jetzt verteilst du das Pulver vorsichtig mit einem kleinen Pinsel auf dem Abdruck und pustest das überschüssige Pulver einfach weg.
Klebe nun durchsichtiges Klebeband über die Stelle des Abdrucks.
Wenn du das Klebeband vorsichtig abziehst, bleibt der Abdruck hängen.
Jetzt kannst du den Abdruck in ein Notizbuch kleben und so Firebomb Jack auf die Spur kommen!

Tipp

Tipp: Fingerabdruckpulver selbst gemacht – einfach mit Schleifpapier die Spitze eines Bleistifts abschleifen!



Das ultimative Wörterbuch der Olchi-Detektive

muddy cheese	matschiger Käse
Rust Bucket Street	Rostlaubenstraße
Tube	U-Bahn
Mind the gap!	Auf die Lücke achten!
Mister Littleruler	little = klein, ruler = Herrscher
smelly fishbone	muffige Gräte
Mister Carriage	carriage = Wagen, Kutsche
Oldtimer	altes Fahrzeug
Theo Scrapcart	scrap = Schrott, cart = Karre
rotten rat	faulige Ratte
Baloney Road	Quatschstraße
cheesy flyshit	käsiger Fliegenschiss
Fish 'n' Chips: fish and chips	Bratfisch mit Pommes frites
Stinky sock	stinkige Socke
slithery slime	Schleime-Schlamm
twaddle	Unsinn
foul fart	fauliger Furz
Shawn Spit	Shawn Spucke
Don't worry!	Keine Sorge!
perfect	perfekt
cemetery	Friedhof
slimy bones	schleimige Knochen
rotten coffin	fauliger Sarg
grumpy corps	mürrische Leiche
ladies	Damen
quick	schnell
Let's go!	Gehen wir!
Gum Gruff	schroffer Kaugummi
cheesy flyshit	käsiger Fliegenschiss

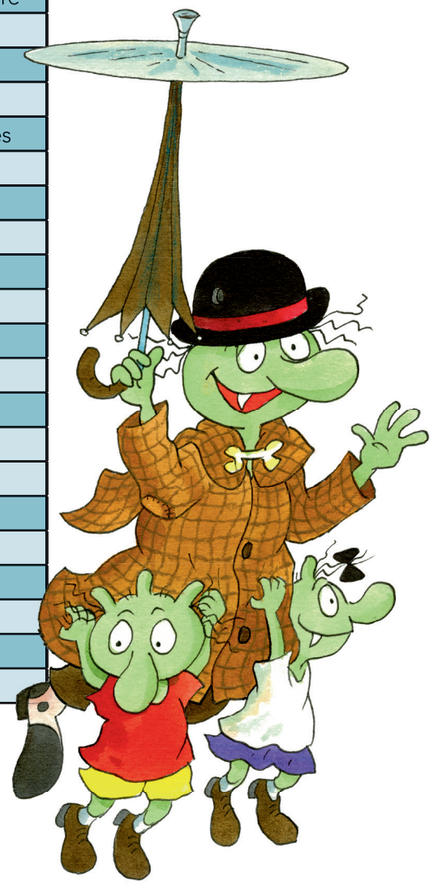

Fliegenschiss und Rattenfurz: Haustierspaß mit den Olchis

Auf der Schmuddelfinger Müllhalde ist jede Menge Platz zum Wohnen. Klar, dass die Olchis dort nicht alleine leben: Flutschi Fledermaus sowie allerlei Ratten, Kröten und Fliegen teilen sich mit ihnen das Zuhause. Und dann gibt es da noch Haustier Feuerstuhl: Der gutmütige Drache fliegt mit den Olchis zu den tollsten Orten (wenn er nicht gerade schläft oder beim Gähnen gelbe Schwefelwolken auspustet).

Olchiger Tierlauf

„Spielt doch mit unseren Haustieren! Wir haben hier so nette Kröten und Ratten, Fliegen und Spinnen!"
(aus: Die Olchis und der Schmuddelhund)

Beim olchigen Haustierlauf finden sich die Kinder zu Paaren zusammen. Jedes Kind bekommt eine Laufkarte. Verteilen Sie nun die Tierkarten (Download auf www.vgo-schule.de) in der Turnhalle und schon kann es losgehen. Das erste Kind stellt seinem Partner eine Laufaufgabe, z.B. „Laufe zu den Fliegen!" Kind 2 läuft los, sucht die Fliegen und hebt die entsprechende Bildkarte hoch. Dann läuft es zurück und bekommt von seinem Partner einen Stempel auf die Laufkarte. Nun werden die Rollen getauscht.
Für Profis kann man das Spiel erschweren, indem der Laufauftrag komplexer wird, z.B. „Laufe von den Fliegen bei den Ratten vorbei zu den Drachen!"
(Vorlage zum Download auf www.vgo-schule.de)

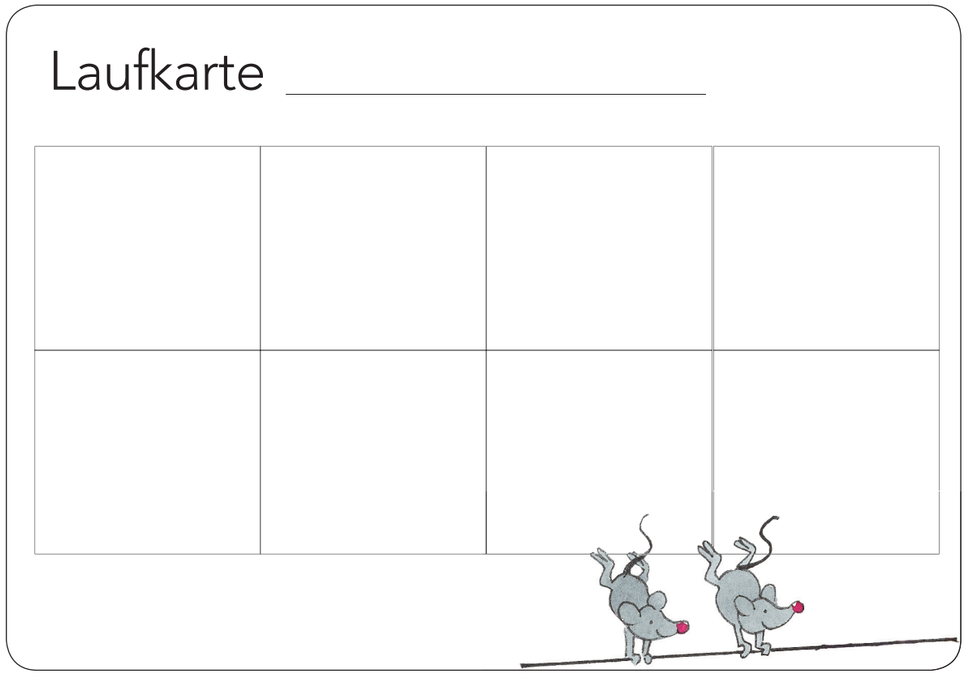

Feuerstuhls Raketenantrieb

Bei diesem Versuch erfahren die Kinder, wie Feuerstuhls Raketenantrieb funktioniert. Zunächst wird die Feuerstuhl-Vorlage an einen Strohhalm geklebt (Download auf www.vgo-schule.de).
Dann zieht man einen dünnen Faden durch den Strohhalm und bindet beide Enden des Fadens an zwei Stuhllehnen fest. Der Faden muss gespannt sein. Nun wird ein länglicher Luftballon aufgeblasen, aber nicht verknotet. Während ein Kind die Öffnung zuhält, wird der Ballon mit Klebefilm am Drachen festgeklebt. Dann wird der Luftballon losgelassen.



Stinkersocken-Kröten

Statt die alten Socken wegzuschmeißen, können aus ihnen auch lustige Kröten-Handpuppen gebastelt werden. Dazu schneidet man ein der Größe der Socke entsprechendes Oval aus Pappe aus und knickt dieses in der Mitte. Von der Socke wird die Spitze abgeschnitten. Nun wird das Pappoval von oben in die Socke geschoben und der abgeschnittene Sockenrand an der Pappe festgeklebt. Aus Filz wird ein zweites Oval ausgeschnitten und von außen aufgeklebt. Zum Schluss bekommt die Kröte noch Augen. Entweder Holzperlen aufnähen oder Wackelaugen aufkleben.
Tipp: Zum Olchi-Lied können die Kröten prima quaken.



Schmuddeltiere

Bei den Olchis wird aus Akira ein echter Schmuddelhund. – Und was die Olchis können, können Ihre Kinder auch. Drucken Sie verschiedene Haustierbilder aus und lassen Sie die Kinder diese mit brauner Fingerfarbe in echte Schmuddeltiere verwandeln. Anschließend können die Kinder olchige Schmuddeltiergeschichten erfinden.



Interaktive Boardstories von Onilo

Auf www.onilo.de finden Sie animierte Bilder-, Erstlese- und Sachbücher für den Grundschulunterricht sowie für (Vor-)Leseveranstaltungen in Bibliotheken oder Kindertagesstätten. Für jeden Titel wird ein Unterrichtskonzept entwickelt, die Geschichte wird als Boardstory multimedial und zum Teil multilingual aufbereitet und mit Lernspielen, Verständnisfragen und interaktivem Unterrichtsmaterial angereichert. So wird das gemeinsame Lesen und Erleben der Ochi-Bücher zu einem besonderen Lerngenuss. Bereits sechs Boardstories gibt es von den Olchis. Auf Deutsch, Englisch oder Türkisch.



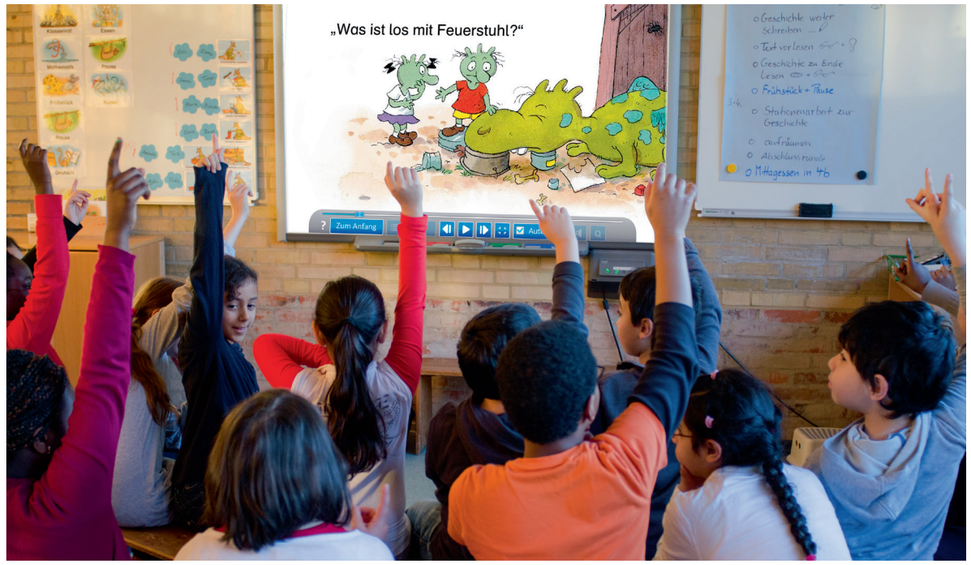

Die Olchis digital

Spielspaß mit den Olchis:
Diese krötigen Apps gefallen allen Kindern.

TigerBooks
Dein digitales Kinderzimmer



Jux-App

Der Olchi spricht und lacht, wenn er gekitzelt wird. Doch Vorsicht vor Langeweile: Dann schmeißt er einfach seine Fischgräte an die Scheibe und schläft ein. Diese und viele weitere oberolchige Funktionen bietet die kostenfreie Olchi Jux-App.
Für iPhone, iPad und iPod touch.

App „Ein Drachenfest für Feuerstuhl“

Oh nein: Feuerstuhl ist furchtbar traurig. Kein Problem für die Olchis: Sie beschließen einfach, dass ihr Drache heute Geburtstag hat. Also her mit Gästen und Feuerwerk und schon kann ein muffelfurzspannender Tag beginnen!
Für iPhone, iPad und Android.



Tipp

Alle Titel und Helden der interaktiven Bücherwelt von TigerBooks finden Sie auf www.tigerbooks.de.

Bühne frei für die Olchis!

Die Olchis machen jeden Tag Theater. Höchste Zeit also für ein eigenes Musical! Beim Verlag für Kindertheater ist ein lustiges und herrlich anarchisches Theaterstück erhältlich, welches das Hörspiel „Hilfe, die Olchis kommen!“ mit viel Musik und Spaß auf die Bühne bringt. Das Textbuch können Sie kostenfrei anfordern unter schultheater@vgo-kindertheater.de. Mehr zum Stück und zu den Aufführungsrechten erfahren Sie unter www.schultheaterverlag.de.

Verlag für Kindertheater



Tipp

Außerdem beim Verlag für Kindertheater erhältlich: Das Musical „Die Olchis feiern Weihnachten“

Olchis Musical Theater an der Niebuhrg



Olchis KGS Neuenheerse





Die Olchis und der faule König (Theater Lauenburg)

Olchi-Spaß für zwischendurch

Einige Ihrer Kinder brauchen gerade eine neue Aufgabe? Dann lassen Sie sie doch einfach ganz fix einen Olchi malen. Und das geht so:

Ein Olchi hat ...

... Hörhörner.
Er hört Ameisen husten
und Regenwürmer rülpsen.





Die Knubbelnase riecht gern Verschimmeltes und faulig Stinkendes.



Olchi-Haare sind so hart, dass man sie nicht mit einer Schere schneiden kann, sondern eine Feile braucht.



Olchi-Augen fallen gerne zu, denn ein Olchi ist stinkefaul und schläft für sein Leben gern, egal, ob es Tag ist oder Nacht.



Olchi-Zähne knacken alles, Glas, Blech, Plastik, Holz oder Stein!



Tipp

Alle Vorlagen und noch mehr olchige Tipps und Ideen finden Sie auf www.vgo-schule.de.

Sie sind klein. Sie futtern Glühbirnenkompott. Und vom Zähneputzen lassen sie lieber die Finger. Wer macht wohl solchen Quatsch? Die Olchis natürlich! Klar, dass die krötigste Familie der Welt auch für Schule, Kindergärten und Kinderfeste jede Menge Tipps und Ideen parat hat: Herrlich, was sich mit Müll alles anstellen lässt. Wie verrückt das Leben mit Haustieren sein kann. Und wie stark man ist, wenn man gute Freunde hat. Probieren Sie es aus!



12-21036 © Verlag Friedrich Oetinger, Hamburg 2015. Alle Rechte vorbehalten.
Konzept, Gestaltung und Redaktion: Oetinger Verlag, unter Mitarbeit von Alexandra Hanneforth, Grundschullehrerin und Fachautorin

Verlag Friedrich Oetinger • Poppenbütteler Chaussee 53 • 22397 Hamburg
Telefon 040/60 79 09 - 02 • Telefax 040/607 23 26
www.olchis.de, **www.oetinger.de** und **www.onilo.de**

Oetinger